LAUFENWELTWEIT by Grosse-Coosmann

Image not found or type unknown

Paris Marathon 2025

Marathon

Paris Marathon 3 Nächte

11.04.2025 - 14.04.2025

Ausgebucht

Paris Marathon am 13. April 2025

Mit ca. 60.000 Teilnehmern aus 145 Nationen zählt der Marathon der Grand Nation zu den fünf großen europäischen Marathonläufen. Gemäß der Statistiken des Laufveranstalters ist auch in diesem Jahr wieder eine Zunahme ausländischer Läufer zu verzeichnen. Das muss einen hinsichtlich der "Stadt der Liebe" und einer ausgesprochen schönen und flachen Marathonstrecke nicht erstaunen. Eine spektakuläre Laufstrecke, ein Sightseeing Run, vom Arc de Triomphe, vorbei am Louvre, weiter über den Place de la Bastille bis in die grüne Oase des Park Bois de Vincennes, dann zurück und vorbei am Eiffelturm, hinüber zum Ziel an die Avenue Foch.

Laufen Sie mit und erleben Sie den Frühling an der Seine!

Kurzdarstellung des Reiseverlaufs

1. Tag: Anreise nach Paris und Abholung der Startunterlagen
2. Tag: Tag zur freien Verfügung
3. Tag: Marathon!
4. Tag: Abreise

Bei dieser Reise handelt sich um eine Pauschalreise mit Übernachtungen in der gebuchten Kategorie ohne Flug (optional zubuchbar). Wir garantieren Ihnen eine Startkarte zum Marathon und bieten eine professionelle Reiseleitung während der Reise.

Eingeschlossene Leistungen

- 3 Übernachtungen vor Ort
- 3x Frühstück
- Garantierte Startnummer und Übernahme des Meldewesens durch uns
- Deutschsprachige, ortskundige und marathonerfahrene Reiseleitung unseres Teams
- Gerne erstellen wir Ihnen ein individuelles Flugangebot
- Individuelle Verlängerungen auf Anfrage
- Umfangreiches Informationsmaterial

Anmerkungen

- Für Ihre Marathonanmeldung wird ein einfaches und formloses ärztliches Attest benötigt, das Ihnen einen entsprechenden Gesundheitszustand bescheinigt
- Flugpreise werden zu tagesaktuellen Preisen angeboten

- Programmänderungen sind möglich, sofern sie den Reiseablauf nicht im Wesentlichen ändern.
- Die Buchung eines halben Doppelzimmers erfolgt unter Vorbehalt der Verfügbarkeit einer zweiten Person. Ansonsten bestätigen wir Ihnen bei Anmeldeschluss ein Einzelzimmer.
- Wie bei allen Sportveranstaltungen üblich, haften wir nicht für Unfälle und Schäden jeglicher Art, auch nicht bei den Transfers.
- Wir empfehlen den Abschluss einer Reiserücktrittskosten-Versicherung.
- Es gelten unsere Allgemeinen Geschäftsbedingungen.

Marathon

Info: In Paris geht jedes Mal ein sehr multikulturelles Teilnehmerfeld an den Start, die Läuferinnen und Läufer kommen aus über 100 Ländern und bewirken eine tolle, intensive Atmosphäre.

Kurs: Der Marathon beginnt auf der Champs-Elysées, führt entlang der Seine, durch die beiden Pariser Stadtwälder Boi de Vincennes und Boi de Boulogne und vorbei an den Wahrzeichen der Stadt, dem Eiffelturm, dem Triumphbogen, dem Louvre und Notre Dame. Die Strecke beinhaltet einige Unterführungen und eine 1 km lange Steigung. Ansonsten ist der Kurs überwiegend flach und Sie können die Aussicht auf die Sehenswürdigkeiten der Stadt genießen und gleichzeitig Ihre neue persönliche Bestzeit erzielen

Klima: Die Temperatur in Paris beträgt im März/April durchschnittlich 10°C.

Streckenverlauf

Streckenverlauf

Reiseverlauf

1. Tag: Anreise nach Paris und Abholung der Startunterlagen (11.04.2025)

Heute reisen Sie in eigener Regie an und beziehen Ihr Hotel im attraktiven 9. Arrondissement. Stimmen Sie sich ein auf ein Wochenende der französischen Art. Heute können Sie natürlich schon Ihre Startunterlagen auf der Marathon-Expo in Empfang nehmen.

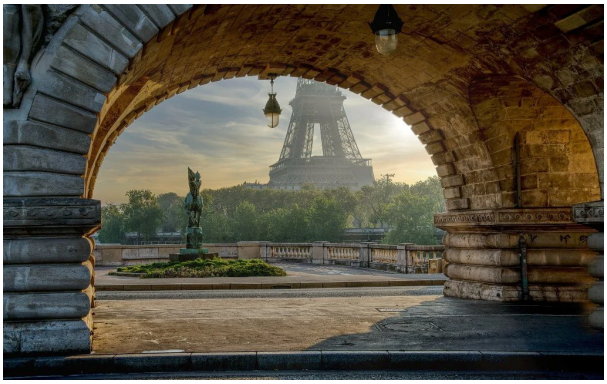

2. Tag: Tag zur freien Verfügung (12.04.2025)

Wer gestern nicht mehr dazu gekommen ist, kann heute noch seine Startunterlagen auf der Messe abholen. Ansonsten geniessen Sie einfach das französiche Leben und tauchen Sie ein in die französische Mentalität, lassen Sie sich verzaubern vom Charme dieser Stadt und erleben Sie Paris.

3. Tag: Marathon! (13.04.2025)

Marathontag! Der heutige Tag steht ganz im Zeichen des Marathons. Der Marathonkurs entspricht einer Sightseeing Tour. Beginnend auf den Champs-Élysées führt die Strecke in östlicher Richtung und nördlich der Seine zum Place de la Concorde, dann vorbei am Louvre Museum zum Place de la Bastille. Weiter stadtauswärts durchkreist man den Park Bois de Vincennes bevor es wieder in die entgegengesetzte Richtung geht. Der Lauf führt Sie an der Kathedrale von Notre Dame und am Eifelturm vorbei und endet schließlich am Arc de Triomphe.

4. Tag: Abreise (14.04.2025)

Heute ist Abreisetag. Auf Anfrage ist eine Verlängerung möglich.

Stadthotel in Paris ***

Lage: Nur 10 Minuten von den Bahnhöfen Gare du Nord und Gare de l´Est entfernt liegt dieses Designhotel mit einem Pariser Dekor. Das Hotel liegt auf halbem Weg zwischen Rue Lafayette und Montmartre. Die U-Bahnstation Poissonière ist in direkter Nähe, von wo Sie direkt zu den Gallerien Lafayette und zum Louvre gelangen.

Ausstattung: Alle Zimmer sind mit Sat-TV und kostenfreiem WLAN ausgestattet. Eine Bar und eine 24-Stunden-Rezeption gehören zum Service des Hauses.

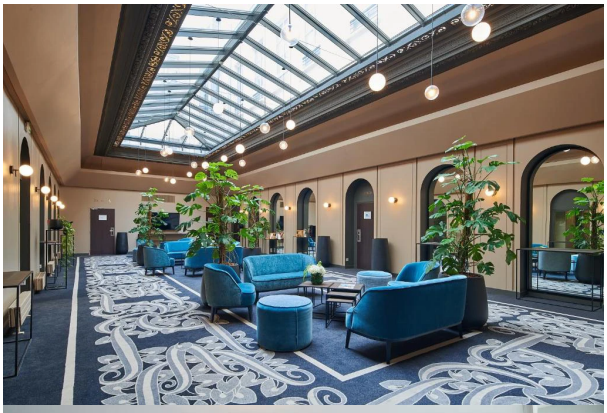

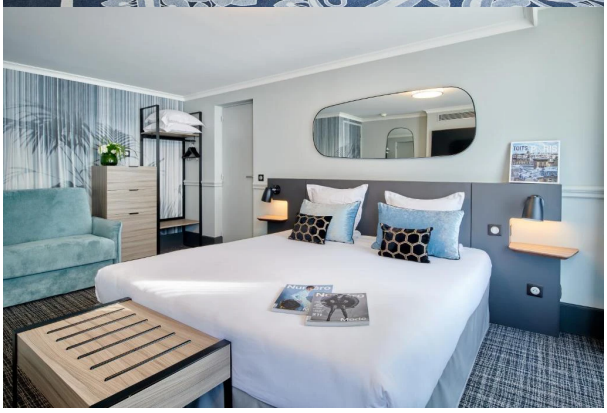
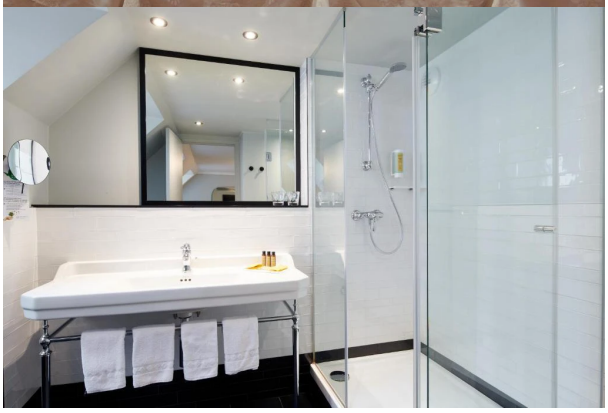

Preisübersicht

Paris Marathon 3 Nächte, 11. Apr 2025 - 14. Apr 2025

Startkarten

Ticket	Preis p.P.
Startgebühr Marathon	190,00