LAUFENWELTWEIT by Grosse-Coosmann

Madeira – Rundfahrt auf der Blumeninsel 2026

8 Tage / 7 Nächte / 5 Tage auf dem Rad

Saison 1

06.01.2026 - 27.02.2026

31.10.2026 - 08.12.2026

Saison 2

28.02.2026 - 15.05.2026

03.10.2026 - 30.10.2026

Saison 3

16.05.2026 - 02.10.2026

Schwierigkeitsgrad

Sattgrüne Wiesen soweit das Auge reicht, dahinter der tiefblaue Atlantik: Willkommen auf der Blumeninsel Madeira! Die Radwoche auf der Atlantikinsel ist ein Erlebnis für erfahrene Radfahrer. An sieben Tagen radeln Sie fast einmal ganz um Madeira herum und lernen die Insel sowohl an der Küste als auch im Landesinneren kennen. Madeira ist übrigens zu fast jeder Jahreszeit ein Ziel für Radurlauber: Von Februar bis Dezember herrschen milde Temperaturen, so dass Sie auch im Winter eine kleine Auszeit mit dem Fahrrad nehmen können!

São Vicente, Funchal, Porto Moniz oder Calheta – diese Namen klingen wie Musik in den Ohren! Die Städte auf der portugiesischen Insel Madeira strahlen ein quirliges, gemütliches Flair aus und bringen einen Hauch Exotik in den Radurlaub. Auf den fünf Tagesetappen tauchen Sie außerdem in die farbenfrohe Blumenwelt Madeiras ein und erhaschen traumhafte Steilküsten-Panoramen.

Kurzdarstellung des Reiseverlaufs

1. Tag: Anreise nach Caniço
2. Tag: Caniço – Camacha – Porto da Cruz (ca. 25 km)
3. Tag: Porto da Cruz – Santana – São Vicente/Umgebung (ca. 40 km)
4. Tag: São Vicente/Umgebung – Rocha Negra – Porto Moniz (ca. 35 km)
5. Tag: Porto Moniz – Calheta (ca. 45 km)
6. Tag: Calheta – Funchal (ca. 50 km)
7. Tag: Ausflug Funchal Seilbahnfahrt/Wanderung
8. Tag: Abreise oder Verlängerung

Eingeschlossene Leistungen

- 7 Übernachtungen
- 7x Frühstück
- Persönliche Toureninformation (DE, EN)
- Gepäcktransfer von Unterkunft zu Unterkunft
- Bestens ausgearbeitete Routenführung
- Ausführliche Reiseunterlagen 1 x pro Zimmer (DE, EN, FR)
- Bustransfers Canico – Camacha, Porto da Cruz – Santana und Sao Vicente – Rocha Negra jeweils inkl. Rad
- Seilbahnfahrt Berg & Tal Funchal – Monte
- GPS-Daten verfügbar
- Service-Hotline

Nicht eingeschlossene Leistungen

- Leihrad (optional zubuchbar), die Mitnahme eigener Räder ist selbstverständlich möglich
- Halbpension (optional zubuchbar)

Anmerkungen

- Wir empfehlen den Abschluss einer Reiserücktrittskosten-Versicherung.
- Es gelten unsere Allgemeinen Geschäftsbedingungen.

Tourencharakter

Wenig befahrene Nebenstraßen führen Sie fast rund um die Insel. Auf stärker befahrenen Straßen treffen Sie nur auf kurzen Abschnitten. Die steilsten und längsten Anstiege werden mittels Transfer überbrückt, trotzdem sind täglich noch mehrere, auch längere Anstiege zu meistern. Aufgrund der Topografie und auch der langen und teils steilen Abfahrten empfehlen wir eine gute Grundkondition und sicheres Handling des

Rades.

Reiseverlauf

1. Tag: Anreise nach Caniço

Genießen Sie bereits heute alle Annehmlichkeiten des Hotels, direkt am Strand gelegen lockt natürlich auch das Meer! Am Abend werden Sie von Ihrem Betreuer begrüßt und über die Reise informiert.

2. Tag: Caniço – Camacha – Porto da Cruz (ca. 25 km)

Morgens erfolgt der Transfer nach Camacha und die Anpassung der Mieträder, berühmt ist der kleine Ort für seine Korbflechtkunst. Dieses praktische Mitbringsel wird natürlich auch direkt von den Erzeugern angeboten. Auf einer schönen Höhenstraße geht es mit dem Rad Richtung Ostküste. Genießen Sie die herrlichen Ausblicke am Weg in den kleinen Fischerort Porto da Cruz. Relaxen Sie hier am Strand aus Vulkansand oder besichtigen Sie eine der letzten
arbeitenden Zuckerrohrmühlen.

ca. 25 km + Transfer

3. Tag: Porto da Cruz – Santana – São Vicente/Umgebung (ca. 40 km)

Ein langer, steiler Anstieg wird heute Morgen wieder mit dem Bus überbrückt. In Santana beginnt Ihre Radtour. Vorher sollten Sie aber noch unbedingt das Wahrzeichen Madeiras besichtigen. Die traditionellen, strohbedeckten Bauernhäuschen sind hier besonders liebevoll restauriert worden. Die Radstrecke führt auf einer herrlichen Landstraße durch kleine, charmante Dörfer immer entlang der Ostküste bis São Vicente. Der Ort , benannt nach dem
heiligen Vinzenz, liegt direkt am Meer, ist aber auch bekannt wegen seiner 400.000 Jahre alten Grotten.

ca. 40 km + Transfer

Bauernhäuschen in Santana

4. Tag: São Vicente/Umgebung – Rocha Negra – Porto Moniz (ca. 35 km)

Heute geht’s zunächst in die Berge! Ein Transfer bringt Sie auf die Hochebene Paúl da Serra. Hier steigen Sie aufs Rad und folgen der Höhenstraße vorbei an weidenden Kühen und Schafen. Eine lange Abfahrt leitet Sie anschließend Richtung Westküste der Insel. Bevor Sie Porto Moniz erreichen, raubt nochmal eine spektakuläre Aussicht fast den Atem. Der heutige Etappenort ist bekannt für seine Naturschwimmbäder. Das Meer formte hier aus schwarzem Lavagestein kleinere und größere Becken, welche bei Einheimischen als auch Touristen beliebte Badeplätze sind.

ca. 35 km + Transfer

Porto Moniz

5. Tag: Porto Moniz – Calheta (ca. 45 km)

Die heutige Radetappe führt immer entlang der Westküste und steht ganz im Zeichen des UNESCO-Weltnaturerbes Madeira. Sie radeln durch duftende Wälder und durch kleine Ortschaften, immer begleitet von Ausblicken auf das darunter liegende Meer. Nach jeder Kurve tut sich ein neues Fotomotiv auf. Im quirligen Etappenort Calheta wurde nicht nur der Yachthafen neu gebaut. Für den künstlichen Strand wurde extra aus Marokko der Sand importiert. So ist aus dem einstigen Zuckerrohrort ein beliebter Treffpunkt für Einheimische geworden.

ca. 45 km

6. Tag: Calheta – Funchal (ca. 50 km)

Das erste Drittel des heutigen Tages radeln Sie direkt am Ufer entlang Richtung Hauptstadt . Ab Ribeira Brava führt die Strecke bergauf ein wenig ins Landesinnere und Sie erreichen den wohl spektakulärsten Aussichtspunkt der Insel. Am Cabo Girao wurde eine gläserne Plattform 580 Meter über dem Meer errichtet, der Blick hinunter über die höchste Steilküste Europas ist schwindelerregend. Eine lange Abfahrt bringt Sie anschließend wieder an die Küste und weiter bis ins Zentrum Funchals. Bunt und lebendig präsentiert sich die Hauptstadt der Insel.

ca. 50 km

Cabo Girao

Funchal

7. Tag: Ausflug Funchal Seilbahnfahrt/Wanderung

Die Seilbahn bringt Sie am radfreien Tag zu dem beliebten Ausflugsziel nach Monte. Früher ein nobler Luftkurort mit herrschaftlichen Quintas bietet die Gegend heute viele Möglichkeiten für einen interessanten Tag. Besichtigen können Sie die Wallfahrtskirche Nossa Senhora do Monte und den tropischen Garten Jardim Tropical Monte Palace. Ebenso bietet sich eine gemütliche Wanderung entlang der berühmten Wasserwege, den Levadas, an. Noch spektakulärer allerdings ist die rasante Fahrt ins Tal mit einem der einzigartigen Korbschlitten. Sie sehen, auch ohne Rad wird es auf Madeira nicht langweilig...

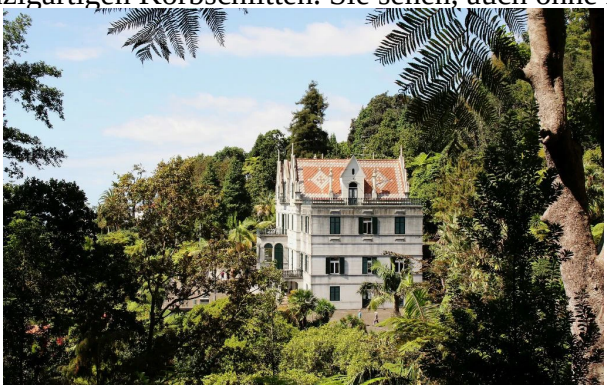
Funchal Monte

Korbschlitten

8. Tag: Abreise oder Verlängerung

Reisen Sie heute ab oder möchten Sie ein paar zusätzliche Nächte in Funchal buchen?

Preisübersicht

Saison 1, 06. Jan 2026 - 27. Feb 2026

Hotels der Radreise

Zimmer	Preis p.P.	Z.-nacht
Doppelzimmer	1.129,00	89,00
Einzelzimmer	1.728,00	174,00

Saison 1, 31. Okt 2026 - 08. Dez 2026

Hotels der Radreise

Zimmer	Preis p.P.	Z.-nacht
Doppelzimmer	1.129,00	89,00
Einzelzimmer	1.728,00	174,00

Saison 2, 28. Feb 2026 - 15. Mai 2026

Hotels der Radreise

Zimmer	Preis p.P.	Z.-nacht
Doppelzimmer	1.349,00	89,00
Einzelzimmer	1.948,00	174,00

Saison 2, 03. Okt 2026 - 30. Okt 2026

Hotels der Radreise

Zimmer	Preis p.P.	Z.-nacht
Doppelzimmer	1.349,00	89,00
Einzelzimmer	1.948,00	174,00

Saison 3, 16. Mai 2026 - 02. Okt 2026

Hotels der Radreise

Zimmer	Preis p.P.	Z.-nacht
Doppelzimmer	1.449,00	89,00
Einzelzimmer	2.048,00	174,00

Zusatzleistungen

Titel	Preis p.P.
Halbpension	229,00
21-Gang Unisex inkl. Leihradversicherung	99,00
21-Gang Herren inkl. Leihradversicherung	99,00
E-Bike inkl. Leihradversicherung	289,00
Leihrad PLUS inkl. Leihradversicherung	179,00